



FUNDAÇÃO MUSEU NACIONAL FERROVIÁRIO  
Armando Gínestal Machado

# Concurso Nacional de Desenho sobre o Transporte Ferroviário

## 2ª EDIÇÃO

### PACTO ECOLÓGICO EUROPEU



Edição de 2021 - 2º prémio: Carolina Ribeiro, da Escola Secundária da Mealhada

Embora o comboio já seja, de entre os meios de transporte coletivo, aquele que apresenta menor consumo energético e que menos contribui para a emissão de gases poluentes para a atmosfera, como serão os comboios do futuro?

Cria um desenho da tua imaginação que nos ajude a perceber como serão os comboios do futuro e como poderá este meio de transporte ajudar no cumprimento do Pacto Ecológico Europeu.

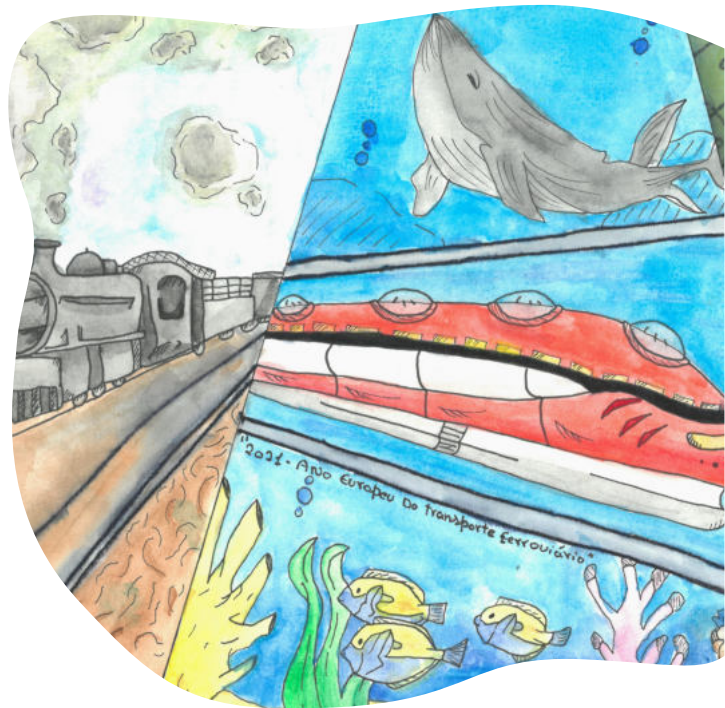

Edição de 2021 - 1º prémio: Carolina Lopes, da EB 2/3 Gil Vicente

**Ambição:** Ser o primeiro continente com um impacto neutro no clima até 2050

As alterações climáticas e a degradação do ambiente representam uma ameaça para a Europa e o resto do mundo.

Atualmente, as emissões dos transportes representam cerca de 25 % do total das emissões de gases com efeito de estufa da União Europeia. Ser o primeiro continente com um impacto neutro no clima exige mudanças ambiciosas nos transportes, nomeadamente no transporte ferroviário.



Edição de 2021 - 3º prémio: Alexandra Fernandes, do Agrupamento de Escolas de Vila Pouca de Aguiar

Entidades parceiras



Promotora



FUNDAÇÃO MUSEU NACIONAL FERROVIÁRIO  
Armando Gínestal Machado

# Concurso Nacional de Desenho sobre o Transporte Ferroviário | 2ª EDIÇÃO

Tema: Pacto Ecológico Europeu

Quem pode participar: alunos do 3º ciclo de ensino

Prazo de entrega: 31 de maio de 2022

Formato: folha A4 (orientação horizontal)

Ferramentas de desenho: desenho mão livre

Endereço para envio: [museu@fmnf.pt](mailto:museu@fmnf.pt)

Prémios:

1º Prémio 150€

2º Prémio 100€

3º Prémio 50€



Edição de 2021 - Prémio Museu Nacional Ferroviário: Clarisse Mota, da Escola Secundária de Miraflares

Regulamento e anúncio dos vencedores: no sítio eletrónico da Promotora em [www.fmnf.pt](http://www.fmnf.pt)

## Notas importantes:

- (a) Preencher o formulário de candidatura, enviando o mesmo juntamente com o desenho
- (b) O desenho deve ser elaborado somente pelo candidato e não pode ter sido publicado em outros passatempos/concursos
- (c) Os desenhos recebidos não serão devolvidos aos candidatos;
- (d) Os desenhos recebidos tornar-se-ão propriedade da Promotora e poderão ser expostos bem como usados em publicações ou na Internet para efeitos publicitários ou promocionais
- (e) Os desenhos deverão ser enviados via mail para [museu@fmnf.pt](mailto:museu@fmnf.pt)
- (f) Os desenhos devem ser digitalizados em JPEG ou PNG

Para mais informações por favor contactar: [museu@fmnf.pt](mailto:museu@fmnf.pt) ou 249 130 382

## Formulário

Por favor preencha de forma legível (letra imprensa)

Nome do autor \_\_\_\_\_ Data de nascimento \_\_\_\_/\_\_\_\_/\_\_\_\_

Nome do Encarregado de Educação \_\_\_\_\_

Morada \_\_\_\_\_

Código Postal / Localidade \_\_\_\_\_ Telefone / Telemóvel \_\_\_\_\_

Endereço de e-mail \_\_\_\_\_

Nome do Estabelecimento de Ensino \_\_\_\_\_

**Declaro para os devidos efeitos que o desenho apresentado a concurso é inédito, original e da minha autoria.**

Assinatura do autor \_\_\_\_\_

**Declaro para os devidos efeitos que autorizo a Promotora a reproduzir, adaptar, utilizar ou reutilizar, a nível nacional e internacional, diretamente ou através de terceiros, sob qualquer forma ou meio o desenho apresentado a concurso.**

Assinatura do encarregado de educação \_\_\_\_\_

Assinatura do autor \_\_\_\_\_

Entidades parceiras



Promotora



FUNDAÇÃO MUSEU NACIONAL FERROVIÁRIO  
Armindo Gilneiral Machado